



2015 -2016 年度

国際ロータリー会長：K. R. ラビンドラン「世界へのプレゼントになろう」
第2560地区ガバナー：山本 和則「夢 (gift) を明日へ繋げよう」

三条北ロータリークラブテーマ「ロータリーの輪を広げよう」

会長：外山 晴一
幹事：渋谷 義徳
SAA：石川 一昭

例会日：火曜日12:30～13:30
例会場：三条ロイヤルホテル TEL.34-8111
事務局：三条市本町3-5-25三条ロイヤルホテル内
TEL:0256-35-7160 FAX:0256-35-7488



HP：<http://www.sajo-nrc.org>

AD：north@sanjo-nrc.org

本日の行事：「ロータリー財団月間」

- ◆本日の出席：66名中31名
- ◆先々週の出席率：66名中57名 86.36%
(前年同期 89.71%)

- ◆ゲスト：RI第2560地区
ロータリー財団委員会
グローバル補助金委員
田代徳太郎様

- ◆本日のビジター：
白根RC 竹内 一紀さん

- ◆先週のメイクアップ (敬称略)
11月13日三条東RC
山崎 勲、石川勝行、高橋彰雄
石川友意、石黒隆夫、米山忠俊

会長挨拶：外山 晴一会長



(ロータリーの国際性)
パリで悲惨なテロが起きました。フランスは報復のため、ISISに対する空爆を一層激しく行うとのことです。怨恨が増幅し、果てしない殺戮が続きます。

ISISはフランスやアメリカはじめ多くの国々の空爆にもかかわらず、テロを起こし続け、力が衰えているように見えません。誰が資金を提供し、武器を売っているのでしょうか？
ところで、このパリで1789年にフランス革命が起きました。市民、ブルジョワジーが王権や教会などの旧勢力を打倒して、革命で目指したものは自由、平等、友愛の他に国際性があります。富をより多く蓄えるためには狭い国家の枠にとらわれない広い市場、つまり国際性が必要でした。絶対王政時代の国境に縛られた狭い国内市場ではブルジョワジーは満足できませんでした。

ブルジョワジーが革命を起こすために使ったフリーメーソン組織は古代フリーメーソン以来、インターナショナルでした。フリーメーソンの組織内では色々な国の人々が活躍の場も国際的でした。ロータリーもフリーメーソン同様にナショナリズムを排したインターナショナルな組織です。各地区組織が国際ロータリーに直結しており、日本支部のような国単位の組織はありません。
ところでロータリーソング「奉仕の理想」では「御国に捧げん我らの生業」と国粋主義的な文句があります。これはロータリーの精神とは相いれないと思い、調べてみました。昭和9年の第6回70地区 (当時は満洲、朝鮮を合わせ日本全国一区) 名古屋大会において、それまでのロータリーソングは英語ばかりなので、日本語のロータリーの歌を作ろうということになりました。当時、強くなっていた軍国主義、国粋主義の影響です。翌、昭和10年の第7回京都大会において作詞 前田和一郎 (京都RC、染料販売)、作曲 萩原英一 (東京RC、東京音大) により「奉仕の理想」が発表されました。

原詩は「世界に捧げん我らの生業」でしたが、当時のガバナーの村田省蔵氏 (大阪商船社長) は極端な国粋主義者で「御国に捧げん」と変えなければ当選にはしないと前田氏に迫ったそうです。前田氏は軍国主義の強い時勢を考え、涙を吞んで応じました。しかし、前田氏は逝去の際、親しいロータリーの友人にいつの日か原詩通りに変更して歌って欲しい旨を遺言しました。当時のロータリークラブはアメリカのスパイ組織ではないかと軍部からにらまれていました。日本語のロータリーソ

ングを作り、その歌詞までも国粋主義的に変えるといった懸命な努力をしましたが、昭和15年にロータリークラブは解散させられました。

この様な歴史のある「奉仕の理想」を戦後も原詩に戻さず、国粋主義的な歌詞で歌い続けているのはロータリーの国際主義の精神からしておかしいことです。

幹事報告：渋谷義徳幹事

・ソウル国際大会の案内を配布しました。出欠表を回しますのでご記入下さい。



*****ロータリー財団ボックス17日現在累計223,000円*****

外山 晴一君 田代様、今日はありがとうございます。ベネファクターとしてロータリー財団に寄付します。

◆「R財団月間」に因んで出席の皆様からご協力頂きました。ありがとうございました。



*****米山奨学ボックス17日現在累計311,000円*****

*****ニコニコボックス17日現在累計354,000円*****

田代徳太郎君（三条南RC）本日、財団月間ということで卓話に参りました。不慣れですが宜しくお願い致します。

石川 友意君 地区財団委員会グローバル補助金委員田代様ありがとうございます。勉強させていただきます。

早川 瀧雄君 2560地区ロータリー財団委員会の田代様、本日の卓話宜しくお願い致します。

今井 克義君 田代徳太郎様 ロータリー財団月間卓話、感謝申し上げます。

中條 耕二君 白根RC竹内さん、三条南RC田代さん卓話、ようこそおいで下さいました。

田中耕太郎君 先日、五十嵐川クリーンに出ました。早朝からゴミ拾いしました。そんなにゴミがなかったので嬉しくなりました。

佐藤 義英君 田代さん、よろしくご指導を!!

笹原 壯玄君 BOXに協力

斎藤 正君 //

石川 一昭君 委員長に協力です。

森 宏君 金子恵美さんの報告会に言ってきました。少しお腹の大きくなった恵美さんもセクシーでしたヨ。

石黒 隆夫君 昨日TPP関連のニュースで吉田さんが、数百名の前で話をしていました。あの世界では吉田さんはガバナーなんですね。



本日の行事：「ロータリー財団月間」

R I 第2560地区ロータリー財団委員会グローバル補助金委員 田代徳太郎様（三条南RC）

講師紹介：石川友意ロータリー財団委員長

皆さんよくご存じの(株)マルヨネ代表取締役の田代徳太郎様です。くるま魅は健康食品として世界的に広まっております。

田代様は以前4年間、地区財団委員をされ、また今回委員を務めていられますが、内容が大分変わっていて、また勉強しなければならぬとおっしゃっています。複雑なので勉強させて頂きたいと思います。今日は宜しくお願い致します。



「ロータリー財団月間に因んで」



只今は石川委員長より丁寧なご紹介を頂きありがとうございました。

日頃から、北クラブさんにはメイクアップでお世話になっております。これからもどうぞ宜しくお願いいたします。皆さんはロータリー財団につ

いて、どのくらい知っていますか。

財団に対する皆さんからの寄付金、ポリオプラス、地区補助金、奨学金制度などご存じだと思います。それで充分だと思います。私もそうです。地区の委員としてはもう少し理解していなければいけない立場ですが・・・。

今日配布した資料は各クラブの財団委員を対象としたセミナー、地区財団ミーティングで使われた資料ですが、難しいお話が出来ませんがこれに沿ってお話させていただきます。

【国際ロータリーとロータリー財団の関係について】

国際ロータリー（RI）は世界中のロータリークラブの連合体でロータリー全体の管理機構です。全世界のロータリークラブを会員として組

織されています。

ロータリー財団は1917年にアーチC. クランフが「全世界的な規模で善意・教育その他社会奉仕の分野でより良きことをするために基金を作ろう」と提案、1928年ロータリー財団と名付けられ、1931年信託組織、1983年米国イリノイ州の法令の下に非営利財団法人となりました。

「ロータリー財団を構成する法人会員は国際ロータリーのみであり、国際ロータリーと法的に組織は違っても、その目的・使命・活動は両者共に一体のものです」

余談ですが、ロータリー財団が非営利の法人と言う事は判りましたが、「財団を構成する法人会員は国際ロータリーのみ」とありました。

では「(クラブを会員として組織した)国際ロータリーも法人組織なのか」という事です。専従職員が多い大組織なれば、任意団体では運営が難しいかもしれません。

日本には米山財団、ロータリー日本財団等の公益財団やロータリーの友の社団法人があります。一方、我々の各クラブは任意団体です。多分米国もそうだと思います。

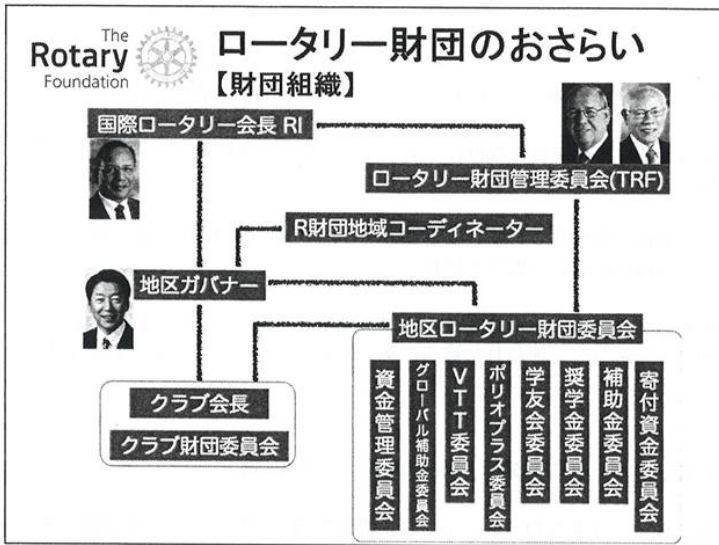

■ロータリー財団の活動を統括管理しているのが、ロータリー財団管理委員会で14名の委員で構成されており

通称TRFと呼ばれています。

委員の任期は4年で委員長は、RIの会長が任命します。

■日本からは、田中作次さんが委員に任命されています。

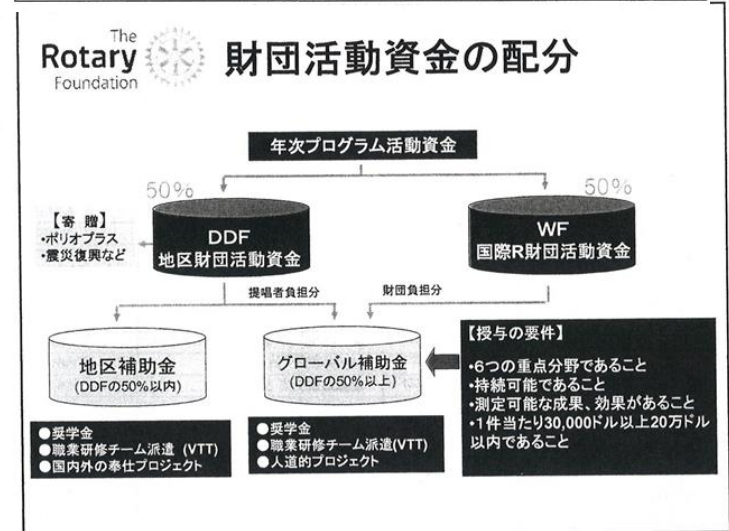
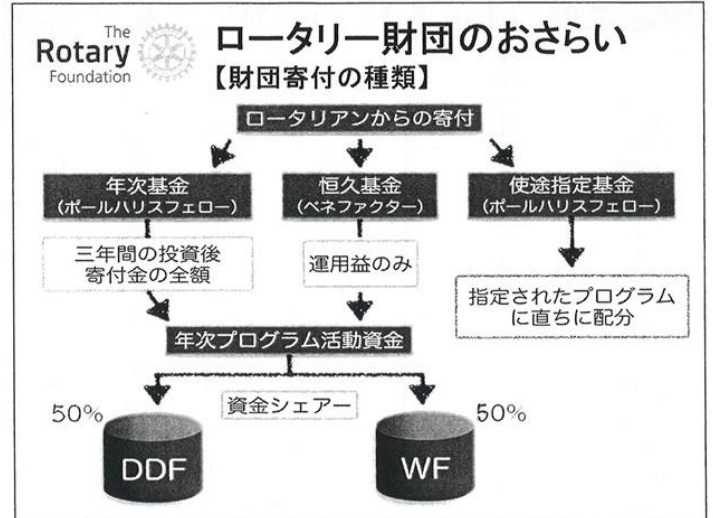

最後にロータリーカードのご協力
のお願いです。

三条北RCは3名ご協力頂いてお
りますが是非、他の皆さんからも申
し込みをお願いします。

カードが沢山あって使わないとお
っしゃると思いますが、私はパソ
コンのプロバイダー料金をカード会
社を経由して支払っています。口座
から引き落とされることは全く同
じです。

これだけでも毎月カードを使っ
ている事になります。他の新聞料金
などもこのようにして使って頂け
ます。年会費もありませんので、是非
ご協力をお願いします。

以上で拙いお話を終わらせて頂
ますが、このような機会を与えて頂き、
改めて勉強させて頂きました。あり
がとうございました。

(カード申し込みは事務局まで)

Orico Card MasterCard

ロータリーカードを利用して ポリオ撲滅を!!



Rotary International **Gold** MasterCard
Rotary International **Standard** MasterCard

ロータリーカード 入会 申込書

Rotary 

ロータリーカードのご利用

<p>毎日の生活の中で</p> <p>お買い物 </p> <p>ETC </p> <p>公共料金 電気代 </p>	<p>ロータリーゴールドカード 年会費(10,000円(税別))</p> <p>豊富なサービスや特典</p> <ul style="list-style-type: none"> ●海外・国内旅行傷害保険 最高5,000万円 ●ショッピングガード 年間最高補償額300万円 ●主要空港ラウンジサービス ●ロードサービス ●初年度からポイントが スタンダードカードの1.5倍
--	---

ロータリーの活動の中で

国際大会等、公式行事の
参加費、交通費の決済、
例会などの食事代の決済

ご利用金額の **0.3%** 年会費の内 **3,000円**
自動的に 自動的に

ロータリー財団

ポリオ撲滅のための資金へ

ロータリーカードのポイント(暮らスマイル)

カードご利用1,000円につき
1ポイント(単位:スマイル)

1,000スマイル=個人/クラブの年次基金 **5,000円分**
交換申請

ロータリー財団

個人/クラブの年次基金実績に加算されます

毎年2,000スマイルで財団へ10,000円の寄付ができます

※毎年3月末日までに交換申請したポイントがその年度の年次基金実績となります。
※4月1日～6月末日までに交換申請したポイントは次年度の年次基金実績となります。
※詳しくはご注意ください。

ロータリーカードの貢献実績

平成26年6月までの
ロータリーカードによる貢献実績 **累計 47,279,861円**

ポリオの撲滅をはじめ、世界的な環境問題、発展途上
国への医療や教育問題に役立てられています。

たまったポイントの年次基金への交換実績
平成26年6月まで **1,125件/5,625,000円**
個人またはクラブの年次基金実績に加算されています。

11 法対協14/04 92-11-2929-02 14/09 5,000 939 P-23

【 主な寄付金 】

- | | |
|--------|--|
| 年次基金 | 用途を決めずに寄付して、3年後にその寄付金をプログラムに使用
します。 |
| | 各クラブと地区は毎年、年次寄付の目標額を設定し、ロータリアン
は目標達成に努力しています。
「年次」というのは毎年続けられていることから来ています。 |
| 恒久基金 | 元金を使わない基金です。投資収益のみを財団プログラムに毎年
使います。 |
| 使途指定基金 | 使い道を決めて寄付するものです。 ポリオプラス等。 |

ポール・ハリス・フェロー

年次基金と使途指定基金の寄付額の累計が1000ドルに達すると認証。

マルチプル・ポール・ハリス・フェロー

ポール・ハリス・フェロー認証から、その後1000ドル寄付するごとに認証され
2000ドルに達した場合、段階1となり9000ドルまで8段階ある。

ベネファクター

恒久基金1000ドルの寄付者はベネファクター(後援者)として認証。

- その他の寄付として
- | | | |
|---------------|--------------|---------------|
| 冠名奨学金(使途指定基金) | 冠名奨学基金(恒久基金) | 冠名基金(恒久基金)など。 |
|---------------|--------------|---------------|



12月の行事予定 (第4分区内RC)

日	月	火	水	木	金	土
		1 三条北RC 年次総会	2 三条RC 年次総会	3 三条東RC 年次総会 燕RC 奨学生スピーチ 加茂RC 会員卓話	4 吉田RC 夜例会 19:00～ 千ぐさ	5
6	7 三条南RC 年次総会	8 三条北RC 卓話 スペシャルオリンピック ス2016新潟 大会実行委員 徳橋隆行様	9 三条RC 卓話 柳取崇之会員	10 三条東RC クラブフォーラム 燕RC 年次総会 加茂RC 外部卓話	11 吉田RC 通常例会	12
13	14 三条南RC 「疾病予防と治療 月間」 新潟県済生会三 条病院 院長 郷 秀人様	15 三条北RC 卓話 花井知之会員	16 三条RC 忘年会 18:30～ ジオワールドVIP	17 三条東RC クリスマス家族例会 燕RC クリスマス家族会 加茂RC 会員家族忘年会	18 吉田RC 通常例会	19
20	21 三条南RC 例会日変更22日 忘年家族会	22 三条北RC クリスマスパー ティー 18:30～ 燕三条ワシントン ホテル	23 天皇誕生日	24 三条東RC 外部卓話 燕RC クラブフォーラム 加茂RC 年次総会	25 吉田RC 年末の為休会	26
27	28 クラブ休会	29 クラブ休会	30 クラブ休会	31 年末休会	卓話講師 10日 加茂RC 鷺塚内科医 院長 鷺塚隆様	卓話講師 24日 三条東RC 茶道宗徧流 長谷川宗直 様

★上記以外RC 火曜日 分水・田上あじさい 木曜日 見附・巻

お知らせ

記帳受付

4日(金) 吉田RC (齋藤税務会計事務所)
 16日(水) 三条RC (三条信用金庫本店)
 17日(木) 三条東RC (三条ロイヤルホテル)
 17日(木) 燕RC (燕三条ワシントンホテル)
 17日(木) 加茂RC (加茂市産業センター)
 21日(月) 三条南RC (三条信用金庫本店)
 22日(火) 三条北RC (三条ロイヤルホテル)
 28日(月) 三条南RC (三条信用金庫本店)

2016年 3月12日会長・幹事エレクト研修
 4月3日社会奉仕事業討論会&コンサート
 4月16日三条北RC30周年記念式典
 4月23日地区研修協議会
 5月28日～ソウル国際大会

