



三条北ロータリークラブ週報

2017-2018年度

国際ロータリー会長：イアンH. S. ライズリー「ロータリー：変化をもたらす」

第2560地区ガバナー：新保 清久「クラブと地区の変革をめざそう」

－MakingADifference in Club and Our District－

三条北ロータリークラブテーマ

「ロータリーの魅力を再確認し、ともに変化をもたらそう」

会長：渋谷 義徳

幹事：石黒 隆夫

SAA：松山 浩仁

例会日：火曜日12:30～13:30

例会場：三条ロイヤルホテル TEL34-8111

事務局：三条市本町3-5-25三条ロイヤルホテル内

TEL:0256-35-7160 FAX:0256-35-7488

HP：<http://www.sanjo-nrc.org>

AD：north@sanjo-nrc.org



例会日 2017. 11 . 28

累計No.1479

当年No.20

本日の行事：「ロータリー財団月間」

- ◆本日の出席：65名中35名
- ◆先々週の出席率：65名中54名 83.08%
(前年同期 86.36%)
- ◆本日のゲスト：RI第2560地区
ロータリー財団委員長・パストガバナー
佐々木昌敏様 (小千谷RC)

◆先週のメイクアップ (敬称略)

- 11月22日川瀬年度地区大会実行委員長会議 金子太郎
- 27日三条南RC 樋口 勤
坂内康男、高橋彰雄
- 28日職業奉仕委員会 外山裕一
樋口 勤、星野義男

* 本日の配布書類等

- ・週報No.1478・12月行事予定
- ・財団資料

会長挨拶：渋谷義徳会長



皆さんこんにちは。先週の悪天候と変わって今日は穏やかな天候になり、出かけ易くなりましたが、月末週のお忙しい中を出席いただきありがとうございます。ごさいます。

今月はロータリー財団月間です。月間の締めくくりとして、地区財団委員長の佐々木パストガバナーから卓話をして頂きます。佐々木委員長様よろしくお願ひ申し上げます。

私事ですが、11月26日(日)妻のお供をして新潟に出かけた時、万代シティーバスセンター屋上の広場にペットボトルで作られた、高さ8mの巨大ツリーがLEDイルミネーションで飾られ、万代シティーの夜を華やかに演出しているのを見ることができました。後で調べてみたところ、巨大ツリーの愛称は「ばんにゃいツリー」と呼ばれていて、“万代ロマンチックサーカス”と言っている、万代シティー冬のイベントでした。新潟市では、すっかり冬の風物詩となった、光のページェントが市内の随所で開催されます。

代表的なものを幾つか上げますと、毎年12月上旬からJR新潟駅南口駅南(えきなん)けやき通りの約200本の木を26万個の美しいイルミネーションで飾る物があります。また、インスタ映えスポットとして人気の「What's NIIGATA モニュメント」が新潟駅南広場に登場し、モニュメントをイルミネーションで飾ります。IIの文字に二人で入ると、ハートのイルミネーションが点灯するそうです。新潟へ出かけた際に一度試して見るのも面白いのではないのでしょうか。その他にも新潟市鳥屋野潟南部では、「いくとピア食花グローイングイルミネーション」が開催されており、子供から大人までさまざまな体験と交流が出来るエリアに光の森が展開されています。

一方、長岡市でも国営越後丘陵公園ウィンターイルミネーションが開催されます。ココロ温まる冬アートをテーマに公園が光輝きます。園内では鏡のイルミネーションや廃材で作った高さ5mの麒麟のオブジェが、屋外ではシンボルツリーの大ケヤキやシャンパングラスツリーなど多彩なイルミネーションが光を放つものを見て楽しむことができます。12月9日(土)16日(土)23日(祝)24日(日)は花火の打ち上げもあります。なお、イルミネーションは12月2日(土)3日(日)9日(土)10日(日)16日(土)から25日(月)まで開催されます。

また、近場では見附市役所前通り～本町商店街を結ぶ約 2.7Km の見附市街路樹イルミネーションがあります。県内一の延長を誇る街路樹イルミネーションです。ブルーの光で彩られる街路樹を見るのも目の保養になるのではないのでしょうか。地元三条市にもイルミネーションで飾られた絶景のビューポイントがありましたら、教えていただけたらありがたいです。私も家に閉じこもることなく、これらの光のページェントを見に出かけたいと思っています。皆さまにも冬の風物詩を觀賞し、鋭気を養われることをおすすめして挨拶を終わります。ありがとうございました。

幹事報告：石黒隆夫幹事

- ・新保ガバナー事務所より ロータリーレートについて
12月1日より1ドル=112円（現行114円）
- ・三条南RCより 鈴木武会員葬儀のお礼
- ・三条ローターアクトクラブより 12月第二例会案内
12月21日(木)19:30～ 三条燕地域リサーチコア
- ・五十嵐川を愛する会より クリーン作戦参加のお礼

*******ロータリー財団ボックス28日現在累計214,000円*******

- ・財団月間を記念して出席の皆様からご協力頂きました。有難うございました。

*******米山奨学ボックス28日現在累計351,000円*******

*******ニコニコボックス28日現在累計422,000円*******

佐々木昌敏様（パストガバナー）名門三条北ロータリークラブにお伺いできて喜んでおります。どうぞ宜しくお願い申し上げます。

中條 耕二君 パストガバナー佐々木さん、ようこそ三条北RCにお越し下さいました。地区では今一番大事な活躍をされています。感謝

福岡 信行君 この度の長男の葬儀には大勢参列頂きありがとうございました。気持ちは癒えませんが前に進みたいと思いますのでこれからもご指導宜しくお願い致します。

石川 一昭君 佐々木昌敏パストガバナーようこそ北RCへ。本日の卓話快くお引き受け頂き誠に感謝致します。本日の卓話楽しみにしております。

丸山 勝君 先週一週間イアタリアに研修旅行に行ってお越し頂きました。ミラノ→ベネチア→フィレンツェ→ローマと廻りました。Goodです。

渋谷 義徳君 地区財団委員長佐々木様、本日は宜しくお願い申し上げます。

石黒 隆夫君 パストガバナー佐々木昌敏様、本日は財団委員長としてお越し頂き、誠に有難うございます。

石川 友意君 日曜、月曜日の1泊2日で組合の旅行に行ってお越し頂きました。宿泊先のホテルが食中毒騒ぎで、レストランが営業停止になっていました。食中毒の原因はウィルシュ菌で40人の患者が出たそうです。これからノロウィルスの危険な季節となります。お互い気を付けましょう!!

森 宏君 お久しぶりで福岡さんの顔を拝見し、ホッとしました。

早川 瀧雄君 佐々木パストガバナー、本日の卓話よろしくお願ひします。今日は小春日和の例会となりました。

西村 護君 ボックスに協力

本間建雄美君 BOXにご協力ありがとうございました。以後も宜しくお願い致します。

羽賀 一真君 昨日の夜、新社屋のエレベーターと自宅とでクリスマスイルミネーションを点灯開始しました。子ども達も大人たちも大喜びです。



本日の行事：「ロータリー財団月間」「ロータリーよもやま話」

講師紹介 石川一昭財団委員長

地区ロータリー財団委員長で2014年度ガバナーの佐々木昌敏様に卓話をお願い致しました。北越銀行の三条支店在職時は三条RCの会員でいらっしゃいました。数々の経歴、実績をお持ちで、

とても卓話をお願いできないと思いましたが快くお引き受け頂きました。

又、皆さんのお手元に配布しました素晴らしい資料をお作り頂き、1ヶ月前には事務局に届けて頂きました。本当に有難うございました。

30分では足りないと思いますが、勉強させて頂きたいと思えます。宜しくお願い致します。

R I 第 2560 地区ロータリー財団委員長・パストガバナー 佐々木昌敏 様 (小千谷RC)



2560地区の中で正に名門の三条北RCです。

ここに呼んで頂き、お話しさせて頂ける事を大変嬉しく思っております。平素は財団にご協力頂き、地区に対しましても数々のご協力を頂きありがとうございます。

財団の話と言っても間口が広く、分かりにくい話ですので食後のこの時間帯にはなかなか厄介な事です。お休みにられる方にも資料を作っておいた方がいいのではと思ひ、お届けさせて頂きました。

ガバナーという私には過ぎた役をさせて頂く事になりましたのは、中條パストガバナーに「お前やれ」と言われて今日があります。その北RCさんから依頼があればこれはもう天命と思ひ、お伺いさせて頂きました。

国際大会にご一緒させて頂いた事がきっかけだったと思ひます。国際大会は行けば勉強になりますが、今年の国際大会での話しですが、北海道札幌のRCが札幌地区のガバナーが額入りの写真で掲示されていたのを見て財団にいくら寄付をすればこうなるのかという質問をされたそうです。25万ドル(1750万円位)だと聞き、それならば寄付をしようということになったそうです。

国際大会はRI会長が主催する大会です。地区大会は地区ガバナーの主催です。クラブ会長はガバナーの公式訪問を受ける事を通してクラブを活性化していく。RIの理事の皆さんは、ロータリー研究会を主催します。これが又なかなか難しい事をやる会です。それぞれ役割分担が決まっています。是非皆さんも国際大会に出掛けて頂きたいと思ひます。

ロータリージャパン、日本全体で34地区、2600位のクラブがありますが財団への寄付が0のクラブが0になりました。日本だけです。他の国では0クラブがあります。今年もこれを目標にしています。三条北RCさんはいつも多額な寄付をして頂き感謝しています。

財団は1917年に国際大会であまった26ドル50セントを基にしてアーチ、クランフが財団を作り、100年経ち今は40億ドル位寄付

を集めました。21.5ドルは3千円位だと思ひます。

ロータリーの役職は概ね3年(エクト・バニー・デジグネト)ですのでクラブの財団委員会も3年委員にして頂きたい。1年位ではなかなか理解できないところがあります。私は地区財団委員長で3年任期の2年目ですがよく分からない事が色々出てきます。クラブの財団委員も継続して頂けると解り易いと思ひますので宜しくお願ひします。

地区の財団委員長はPG、委員は大体20名程です。毎月1回以上委員会を開き熱い議論をしております。優秀な方が多く、財団の奨学金でアメリカに行き、現在は新潟大学の副学長をされている方も居られます。

よくロータリーはアイサーブ、ライオンズはウイサーブと言いますが、クラブで寄付をするという事は個人から集めたお金を寄付する。“アイサーブは個人が”“ウイサーブはクラブが”です。ロータリーは私が・・・と言う事ですがどちらでもいいです。

ロータリーカードについても再三お願ひしています。日本全国を3つのゾーンに分けていますが新潟を含む第1ゾーンの中で第1位でした。ロータリーカードを使って頂くとその金額の0.3/100が自動的に財団の寄付になります。ロータリージャパンでは1500万位が寄付された様です。

カードでお支払されるのであれば、ロータリーカードを使って頂ければ寄付になります。

ロータリー財団への寄付についてはなかなか分かりにくいのですが、チョット説明します。

ポール・ハリス・フェロー(PHF)は1000ドルで認証されます

マルチプル・ポール・ハリス・フェローは1000ドル毎に認証

ポール・ハリス・ソサエティ・メンバーは毎年1000ドル以上寄付すると約束

私は、こちらの星野さんに強制されましてソサエティ・メンバーになりました。これが今の私に繋がっているのかな?と星野さんの顔を拝謁して思ひました。

メジャードナーは1000ドル以上の寄付でLEVEL1~4まであり、250,000ドル以上

がアーチクランフとなり先ほど話しました、シカゴに写真入りの名前が掲示されます。

アーチクランフはアメリカが410人います、台湾80人、インド68人、韓国50人、日本は33人です。皆さんの中から34人目を目指して下さい。メジャードナーの寄付が寄付全体の80%です。大口寄付は1回に10,000ドル以上です。

1万ドル寄付しますと経費と認められるようになりましてので所得税が軽減されます。

大体、市民税を併せて50%納税されている方の場合、100万寄付しても50万は確定申告で還ってくるかと考えて頂ければ分かり易いかと思います。(個々によって違いはありますが)

最近、確定申告の時にロータリーの寄付の領収書が多く出て、税務署の職員からどういことだと言う職員もあると言う事が、ロータリー研究会でも話題になりましたが、ルールはルールですから勉強不足の担当官が咎められるべきです。

私は銀行に居りました頃、預金を集めました。集めたお金は私の物になるわけではなく銀行の物でもなく、預金をされた方の物です。寄付金は、寄付をされた方の物ではなくなります。

ですから寄付を勧めることは難しい。ならば「戻るようにしよう」という事が地区補助金の考え方です。3年前の寄付額に合せて、その地区で使うことが出来る様にする。その為に奉仕プロジェクトを実施して頂き、理にかなった物であ

れば、そのプロジェクトで使って貰うこれが地区補助金です。寄付をして頂くとロータリーの物になりますのでそれを使う事はいわば公金扱いになります。

「勝手に使ってもいいのでは・・・」となりますが、公金ですのでルールがあります。ルールに則ってやらなければならない。

グローバル補助金は国際パートナーとなる海外のRCが無いと実施しにくい。

ロータリージャパンとしては使い切れていないで余っているようです。グローバル補助金に関しては全てRIで審査します。

地区補助金奨学生を派遣していますが、米山奨学生と違って、私たちの目の前にいるわけで無く、海外に派遣して、無事に帰ってこれるようにフォローする訳です。ただ選考の過程から帰国まで地区に責任があります。

ポリオの問題では、ロータリーは撲滅に長く支援していますが、なかなか終わりません。アフガニスタンとナイジェリアで今年12症例の報告があります。毎年1億5千万人の赤ちゃんが誕生しますが、この1億5千万人に投与しなければなりません。発症が0になるまで投与し続けなければなりません。その為、お金がかかる訳です。人から人への感染なので防ぐことが難しいようです。ビル・ゲイツ財団はロータリーが100万入れると200万入れる事になっています。皆さんのご支援をお願いします。

ご静聴いただき有難うございました。



ロータリーとロータリー財団

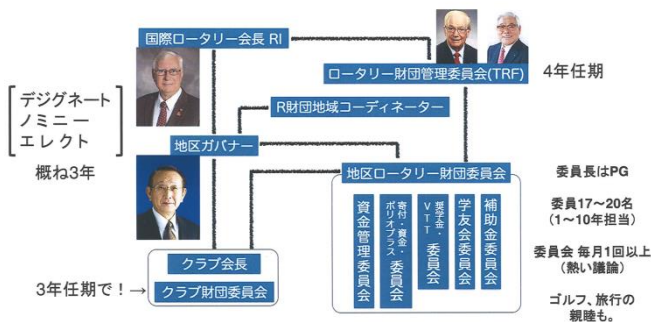

新保年度地区財団委員会方針

1. ロータリー財団の意義の普及
2. ロータリー財団資金の有効活用
3. ロータリー財団への寄付増進

アイサーブ ウイサーブ	<ul style="list-style-type: none"> ・年次基金目標 1人150ドル × 会員数 ・使途指定寄付(ポリオ) 1人30ドル × 会員数 ・恒久基金目標 1人1,000ドル(ベネファクター) × 10人以上 ・ポールハリスフェロー 1,000ドル × 56人以上(新規認証者) ・ポールハリスソサエティ 10人以上(新規認証者) 毎年1,000ドル以上
----------------	---

4. ロータリーカードの加入促進 ETCカードをRカードに切替



誕生日	会員	ご夫人
1	田口実仁佳	浅間 陽子
4	佐藤 秀一	今井 房子
19	渡辺 徹	山崎八重子
		渋谷 朋子
		米山由貴江

結婚記念日	会員	ご夫人
5	佐藤 義英	ミチ子
19	加藤 實	満寿子
23	斎藤 正	裕子